

# Landwirtschaftliches Adreßbuch

der Rittergüter und Güter

der

# Provinz Pommern

einschl. der neu zugetheilten Kreise Westpreußens.

---

— Niekammer's Güter-Adreßbücher Band I —

**Landwirtschaftliches Adreßbuch**  
der Rittergüter und Güter  
der  
**Provinz Pommern**  
einschl. der neu zugetheilten Kreise Westpreußens.

6. vermehrte und verbesserte Auflage.

Verzeichnis

sämmtlicher Rittergüter und Güter der Provinz mit Angabe der Guts-Eigenschaft, des Grundsteuer-Meinertrages, der Gesamtfläche und des Flächeninhalts der einzelnen Kulturen, des Viehbestandes, aller industriellen Anlagen und der Fernsprechanschlüsse, Angabe der Besitzer, Pächter und Verwalter, der Post-, Telegraphen- und Eisenbahnstationen und deren Entfernung vom Gute, der evangelischen und katholischen Kirchspiele, der Standesamtsbezirke, der Stadt- bezw. Amtsbezirke, der Oberlandes-, Land- und Amtsgerichte, einem alphabetischen Orts- und Namenverzeichnis, dem

**Verzeichnis der für die Landwirtschaft wichtigen Behörden und Körperschaften**

sowie einer Karte der Provinz Pommern im Maßstabe 1:1000000.

Mit Unterstützung vieler Behörden

nach amtlichen Quellen und auf Grund direkter Angaben bearbeitet

von

**Julius Ernst.**

Leipzig 1921

Reichenbach'sche Verlagsbuchhandlung.

# Inhaltsverzeichnis.

Inhaltsverzeichnis .....		Seite	
Vorwort .....		III	
Allgemeines über Geographie, Geschichte und Statistik des Landes .....		V	
Die wichtigsten Stellen, mit denen der Landwirt zu verkehren pflegt .....		VII	
Oberpräsidium — Provinzialschulkollegium — Medizinalkollegium — Generalkommission — Oberzoll-		XV	
direktion — Regierungen — Verzeichnis der Vorstehenden der landwirtschaftlichen Kreiscommissionen		XVI	
Polizeipräsidium, Stettin .....		XVI	
Rentenbank für die Provinz Pommern usw. ....		XVI	
Landchaftliche Kreditvereine .....		XVI	
Konfistorium — Eichungsinspektion — Eisenbahndirektion — Postdirektion — Oberlandesgericht		XVI	
Landgerichte .....		XVI	
Landesversicherungsanstalt .....		XVI	
Landwirtschaftskammer .....		XVI	
Verzeichnis der der Landwirtschaftskammer für die Provinz Pommern angeschlossenen			
Verbände und Vereine			
Seite	Seite	Seite	
A. Die landwirtschaftlichen Vereine .....	XVII	V. Schafzuchtvereine .....	XXIX
B. Die land- und forstwirtschaftlichen Beamten-		VI. Hiegezuchtvereine .....	XXX
vereine .....	XXIV	VII. Kaninchenzuchtvereine .....	XXXI
C. Tierzuchtvereine .....	XXV	VIII. Geflügelzuchtvereine .....	XXXI
I. Pferdezuchtvereine		IX. Fischereivereine .....	XXXIII
Warmblut .....	XXV	X. Bienezuchtvereine .....	XXXIII
Kaltblut .....	XXVI	D. Gartenbauvereine .....	XXXIII
II. Rindviehzüchtervereinigungen .....	XXVI	E. Sonstige Vereine .....	XXXIV
III. Rindviehkontrollvereine .....	XXVIII	Hausfrauenvereine .....	XXXV
IV. Schweinezuchtvereine .....	XXIX	Pommerscher Landbund, Stettin .....	XXXVI

## Verzeichnis der Güter in der Provinz Pommern.

	Seite			Seite
I. Regierungsbezirk Stettin .....	1	Kreis Bütow .....		134
Kreis Anklam .....	2	Dramburg .....		136
" Demmin .....	10	" Kolberg-Körlin .....		144
" Greifenberg .....	22	" Köslin .....		152
" Greifenhagen .....	32	" Lauenburg .....		158
" Kammin .....	40	" Neustettin .....		168
" Naugard .....	50	" Stummelsburg .....		190
" Nripis .....	60	" Schivelbein .....		198
" Randow .....	74	" Schlawe .....		204
" Regenwalde .....	86	" Stolp .....		216
" Saahlg .....	98			
" Uckermünde .....	108	III. Regierungsbezirk Stralsund .....		237
" Ujedom-Wollin .....	112	Kreis Franzburg .....		238
II. Regierungsbezirk Köslin .....	117	" Greifswald .....		252
Kreis Belgard .....	118	" Grimmen .....		266
Publig .....	126	" Rügen .....		280
Nachtrag .....				306
Druckfehlerverzeichnis .....				312
Ortsverzeichnis .....				313
Namenverzeichnis .....				327
Bezugsquellenverzeichnis empfehlenswerter Firmen				346
Anzeigen .....				357

## Vorwort.

---

Die 5. Auflage des „Landwirtschaftlichen Güteradreßbuches der Provinz Pommern“ war trotz hoher Auflage überraschend schnell binnen Jahresfrist völlig vergriffen. Vielfachen Wünschen entsprechend, übergeben wir daher die neue 6., vermehrte, verbesserte und ergänzte Ausgabe hiermit der Öffentlichkeit.

Auch konnte die 6. Neu-Auflage bereits auf Grund amtlicher Mitteilungen, für die wir auch an dieser Stelle den Behörden unsern Dank aussprechen, der neuen politischen Einteilung der Provinz Pommern Rechnung tragen, indem diejenigen Rittergüter und Besitzungen in einen Nachtrag Aufnahme fanden, welche durch den Friedensvertrag und seine Folgen von der ehemaligen Provinz Westpreußen an Pommern fielen. Der Umfang des Adreßbuches ist dadurch wertvoll vermehrt.

Besondere Schwierigkeiten bereitete uns wiederum die Schreibweise der Ortsnamen, da oft die Angaben seitens der Herren Besitzer usw. mit denen der amtlichen Nachschlagebücher garnicht übereinstimmten. Dies gilt besonders von den Ortsnamen mit „C“ und „R“; doch haben wir fast ausnahmslos der amtlichen Schreibweise mit „R“ den Vorzug gegeben, soweit nicht bei der Beantwortung dringende Wünsche, die Schreibweise mit „C“ zu wählen, geäußert wurden. Erwähnt möge sein, daß sich auch bei den amtlichen Bezeichnungen zum Teil nicht unbeträchtliche Abweichungen vorfinden, sowie, daß die ortsübliche Schreibweise oft von der amtlichen vollständig verschieden ist.

Schließlich sei nochmals erwähnt, daß die Bearbeiter des Adreßbuches sich die größte Mühe gegeben haben, ein möglichst fehlerfreies Nachschlagebuch zu schaffen. Wir bitten, etwa vorhandene Fehler keinesfalls mangelnder Sorgfalt der Bearbeitung zur Last zu legen und sind für jede Anregung und Verbesserung nur dankbar.

Das Landwirtschaftliche Güteradreßbuch Pommern wird damit auch weiterhin den Herren Grundbesitzern, Pächtern und Verwaltern, der Industrie und Kaufmannschaft, namentlich aber allen Staats- und Gemeindebehörden nicht nur der Heimatprovinz Pommern, sondern auch Gesamt-Deutschlands ein unentbehrliches Nachschlagewerk sein.

Leipzig, Januar 1921.

Herausgeber und Verleger.



# Die Provinz Pommern.

## Allgemeines über Geographie, Geschichte und Statistik des Landes.

Die Provinz Pommern liegt in einem Gradviereck, welches von dem 53. und 55. nördlichen Breiten- und dem 12 $\frac{1}{2}$ . und 18. östlichen Längengrade Greenwicher Zählung eingeschlossen wird. Im Westen und Osten überschreitet sie dieses Viereck um 5 Längen-, im Süden um 2 Breitenminuten. Das südliche Labrador, die Küstenländer der Hudsonbai, Britisch Columbia, die Gegenden am Amur und Baikalsee in Asien, der Altai, die Länder am mittleren Uralfluß und der Wolga, am mittleren Dnjepr und Don haben mit Pommern ungefähr dieselbe Breite gemein, besitzen aber alle ein viel kälteres Klima. Von Mecklenburg-Schwerin, das die pommerische Enklave Rügen einschließt, von Mecklenburg-Strelitz, der Uckermark, Neumark und der Provinz Westpreußen umgeben, erstreckt sich Pommern, „am Meere gelegen“, wie schon sein Name besagt (po = bei more = Meer) durch 5 $\frac{1}{2}$  Längengrade von Westen nach Osten und zerfällt durch den Oberstrom in zwei, gesonderte Teile: in Vorpommern links der Oder und Diebenow, und in Hinterpommern rechts davon. In der Mitte von Norden nach Süden, 1 $\frac{1}{2}$  Breitengrade messend, verschmälert es sich nach Westen und Osten zu fächerartig, und während seinem westlichen Teile drei sehr verschieden gestaltete große Inseln (Usedom, Wollin und Rügen) und einige kleinere vorgelagert sind, an dem westlichen Ende des Landes aber die durch Schließung der Prerowmündung mit der Insel Rügen verbundene Halbinsel Darß sich ins Meer vorstreckt, ist der östliche Teil des Landes, Hinterpommern, ohne alle Inseln und zeigt eine ganz einfache Küstenbildung.

Bis 1815 war das Land in das schwedische Vorpommern westlich der Peene, das Herzogtum Stettin zu beiden Seiten der Oder, das Fürstentum Kammin und die nach den grundbesitzenden meistbegüterten Adelsgeschlechtern oder nach Städten benannten Kreise geteilt und hatte ganz andere Grenzen als heute. Seine heutige politische Einteilung und Gestalt erhielt es durch die Einführung der Provinzialordnung im Jahre 1818, und besteht seit dieser Zeit (mit geringen Änderungen innerhalb seiner Grenzen) aus 3 Regierungsbezirken: Stettin, Kößlin und Stralsund, die ihrerseits wieder in 28 Kreise nebst 4 Stadtkreisen: Stettin, Stolp, Stargard und Stralsund, geteilt sind, von denen 14 auf Regierungsbezirk Stettin, 13 auf den Regierungsbezirk Kößlin und 5 auf den Regierungsbezirk Stralsund entfallen.

Pommern hat einen Flächeninhalt von 30131 qkm und ist die fünftgrößte Provinz des Königreichs Preußen; da es aber nach der Zählung vom 1. Dezember 1910 nur eine Bevölkerung von 1716921 Seelen hat, so daß durchschnittlich nur 57 Einwohner auf 1 qkm kommen, so ist es in Bezug auf Dichtigkeit der Bevölkerung die zweitkleinste Provinz; nur Ostpreußen steht ihm in dieser Hinsicht nach. Die Hauptstadt Berlin hatte am 1. Dezember 1910 eine präsenwesende Bevölkerung von 2071257 Personen, also 354336 mehr als die ganze Provinz Pommern, und in der Provinz Rheinland kommen durchschnittlich 264 Einwohner auf den Quadratkilometer.

Die Dichtigkeit der Bevölkerung in den Landkreisen ist sehr verschieden und richtet sich nach der Beschaffenheit des Bodens, der mehr oder weniger vorhandenen Industrie- und Gewerbetätigkeit und der größeren oder geringeren Waldbedeckung.

Am dichtesten bevölkert sind (abgesehen von den Stadtkreisen) die Kreise Usedom-Wollin mit 78 und Randow im Regierungsbezirk Stettin mit 75 Einwohnern pro Quadratkilometer, am schwächsten die Kreise Puck und Nummelsburg im Regierungsbezirk Kößlin mit 30 Einwohnern pro Quadratkilometer.

Die Zahl der Gemeinden betrug am 1. Dezember 1910 insgesamt 4546 und zwar 73 städtische und 4473 ländliche (2091 Landgemeinden und 2382 Gutsbezirke). An Kleinstädten (mit weniger als 10000 Einwohnern) waren vorhanden 59, an Mittelstädten (über 10000 bis 100000 Einwohnern) 13 und an Großstädten (mit mehr als 100000 Einwohnern) 1, die Provinzialhauptstadt Stettin; letztere hatte am genannten Tage 286113 Einwohner. Von den 13 Mittelstädten zählten Stralsund 33988, Stolp 33762, Stargard 27551 Einwohner; die übrigen 10 erreichten die Einwohnerzahl 25000 nicht.

Die weitaus überwiegende Mehrzahl der Bewohner Pommerns bekennt sich zur christlichen Religion; am 1. Dezember 1910 wurden gezählt 1687299 (— 95,36%) evangelische, 56298 (— 3,28%) römisch-katholische und 11986 (— 0,7%) andere Christen; die Zahl der Israeliten betrug 8862 (0,52%), diejenige der Befenner anderer Religionen oder keiner derselben 2485.

Von den Beschäftigungszweigen der Bewohner nimmt die Landwirtschaft den größten Raum ein. Nach der Berufs- und Betriebsstatistik von 1907 gab es in der Provinz 177 879 Landwirtschaftsbetriebe.

Von 100 ha landwirtschaftlich benutzter Fläche entfielen auf:

	Äcker und Gartenland	Wiesen	Weiden und Hutungen	Waldungen	Haus- und Hofraum, Dörfer und Anland, Wege, Gewässer usw.
In der Provinz Pommern . . . . .	55,1	10,3	6,2	20,8	7,3
In Preußen . . . . .	50,7	9,4	5,9	23,7	10,3
Im Deutschen Reich . . . . .	48,7	11,0	5,1	25,9	9,3

Der Waldbestand umfaßt in Pommern 619 176 ha; hiervon sind 158 791 ha Laubholz und 460 385 ha Nadelholz.

Zur Landwirtschaft gehören im Hauptberufe 748 849 Personen, im Nebenberufe 101 107, zusammen 849 956 Personen, und zwar 393 141 als Erwerbstätige, 18 155 als Dienende und 438 660 als Angehörige. Die landwirtschaftliche Bevölkerung befindet sich demnach in einem entschiedenen Uebergewicht; am meisten ist dies der Fall im Regierungsbezirk Köslin, etwas weniger im Regierungsbezirk Stralsund, in dem sich verhältnismäßig viele größere Städte befinden, und noch weniger im Regierungsbezirk Stettin mit seiner fast kommerziellen und industriellen Provinzialhauptstadt Stettin.

Die klimatischen Verhältnisse der Provinz weisen in den verschiedenen Landesteilen nicht unbedeutliche Verschiedenheiten auf, wie aus folgender Tabelle über die mittlere Lufttemperatur der einzelnen Jahreszeiten und des Jahres in den 4 wichtigsten klimatischen Bezirken ersichtlich ist.

Bezirk	Mittlere Lufttemperatur (nach Celsius)					Unterschied zwischen Sommer und Winter
	Winter	Frühling	Sommer	Herbst	ganzes Jahr	
Pommersche Seenplatte . . . . .	- 2,5	5,6	16,4	7,4	6,8	18,9
" Küste östlich der Oder . . . . .	- 1,1	5,8	16,1	7,9	7,2	17,2
" " westlich der Oder . . . . .	- 0,2	6,1	16,8	8,4	7,7	16,8
Abhängung des Pommerschen Landrückens zur Oder . . . . .	- 0,2	7,5	17,5	8,7	8,4	17,7

Die mittlere Niederschlagshöhe beträgt in mm:

im Bezirk	Winter	Frühling	Sommer	Herbst	Ganzes Jahr
Pommersche Seenplatte SO-Seite . . . . .	99	115	209	123	546
" " SW-Seite . . . . .	145	154	250	156	705
" " Mitte . . . . .	91	131	251	153	626
" Küste östlich der Oder . . . . .	117	131	206	162	616
" " westlich der Oder { Festland . . . . .	104	112	215	104	535
" " " " { Küsten . . . . .	109	97	183	125	514
Abhängung der Baltischen Höhe zur Oder (Uckermark) . . . . .	100	119	195	119	533

Die Zahlen der Tabelle beweisen, daß Hinterpommern im allgemeinen reicher an Niederschlägen ist, als das tiefer gelegene Vorpommern mit samt seinen Inseln und der Oberniederung.

Die Extreme der Niederschlagshöhen (in verschiedenen Teilen der Provinz gemessen) sind 450 und 750 mm.

Aus den vielen im Lande aufgefundenen und durchsuchten Gräbern der Stein-, Bronze- und Eisenzeit kann man schließen, daß Pommern schon lange vor Christi Geburt bewohnt gewesen ist, aber welche Völker und Stämme in dieser grauen Vorzeit hier gehaust haben, läßt sich nicht immer einwandfrei feststellen. Um Christi Geburt und vor der Völkerwanderung wohnten im Lande germanische Völkerschaften; nach ihrem Abzuge im 4. und 5. Jahrhundert brangen Slaven ein, welche dem Lande seinen Namen „Pommore“ gaben. Auch sie zerfielen, wie ihre germanischen Vorgänger, in verschiedene, oft feindlich sich gegenüberstehende Völkerschaften. So saßen z. B. die eigentlichen Pommern, wie aus alten Burgwällen im Randowtal und seiner Fortsetzung bis zur Südgrenze ersichtlich ist, nur bis zu diesen, damals vielleicht noch kistbaren, heute aber in Wiesenflächen umgewandelten breiten Oberarm; jenseits dieser natürlichen Grenze nach

I.

**Regierungsbezirk Stettin.**





II.

**Regierungsbezirk Köslin.**



Kreis

Kreisstadt: Belgard.

Name des Gutes	Orund- Reiner- ertrag M.	Größe in Hektaren (abgerundet)							Viehstand					Angaben aller industriellen An- lagen und Fern- sprechanschlüsse
		Summa	Wälder inkl. Gärten	Wiesen	Weiden	Holungen	Häuser, Scheune, Wäge etc.	Wasser	Stärke	Rindvieh		Schafe	Equine	
										Stiere	beson- dere			
Adershof, Rittergut . . . . .	2200	218	150	55	—	5	3	5	19	110	45	8	5	Belgard 190
Mit-Hütten, Rittergut . . . . .	1400	167	140	20	5	—	2	—	23	80	50	—	120	} Bet. a. Moll.-Gen. u. elektr. Ueberb.- Zentrale
mit Mit-Hütten, Kolonie Mit-Schlage, Rittergut.	1936 10518	177 969	153 756	2 50	21 —	3 150	— 11	— 2	35 57	50 123	98 39	20 786	70 85	
Kruhhausen, Rittergut . . . . .	3551	366	298	19	—	45	4	—	27	70	32	270	22	Gr.-Nambin 14 Stärkefabrik
Augustenhof, Rittergut . . . . .	2245	440	360	26	1	50	3	—	30	100	45	—	60	Gr.-Tychow 4 Gesellschaftsbrenner.
Wallenberg, Rittergut, mit Anteil Zwiernitz II	3062	1008	526	46	28	398,5	4	0,5	38	184	105	78	184	Gr.-Nambin 7 Dampföfenerie und Stärkefabrik
Wattin, Rittergut . . . . .	?	794	574	20	—	200	—	—	50	230	100	300	200	Gr.-Nambin 4 Bet. an Gen.-Brenn. u.-Moll. Gr.-Nambin
Bergen, Rittergut . . . . .	5000	692	450	30	30	180	2	—	46	120	40	350	125	Wob.-Tychow 1 Dampföfenerie
Wolskow, Rittergut . . . . .	4662	852	525	58	30	239	—	—	44	140	45	550	133	Wob.-Tychow 2 Dampföfenerie
Brosland, Reßgut . . . . .	?	176,5	187,7	10,4	3,2	20,4	4,2	—	12	49	18	12	6	Polzin 97 Bet. an Gen.-Brenn. u.-Molkerei
Bruggen, Rittergut . . . . .	3203	652,5	438	42,5	2,5	107,5	16,5	0,5	62	100	40	100	80	Polzig 1 Dampföfenerie, eig. el. Licht u. Kraftanlag.
Bulgrin, Rittergut . . . . .	1488	118	100	7,5	1	7,5	—	0,5	*11	51	17	11	23	Tychow 10 * und 2 Föhlen
Burglaff, Rittergut . . . . .	3329	1120	355	60	56	600	40	9	40	153	109	—	200	Gr.-Tychow 13: Verwaltg., Stärkefö.
Buslar, Rittergut . . . . .	?	457	275	17	15	140	5	5	30	60	35	10	40	Polzin 26 Gen.-Brennerei mit Stärkef., Dampföf.
Buzäe, Rittergut . . . . .	6885	1063	613	76	70	300	—	4	50	140	55	150	180	Belgard (Verf.) 144
Collaß, Rittergut . . . . .	5163	1944	440	79	18	739	—	68	39	88	34	—	19	Polzin 37 Dampföfenerie, Mahl- mühle, Gen.-Moll. Polzin, Kartoffel- Kochenfabrik
Damen, Rittergut . . . . .	5182	915	480	88	40	300	10	2	50	100	30	300	100	Gr.-Tychow 17 Merino = Fleischschaf- Zammshäferei
Damerow, Rittergut . . . . .	7920	1927	910	100	5	500	7	5	78	170	45	1800	120	Bezenoff 4 Brennerei
Dinkuhlen, Rittergut, mit Groß-Freienstein	3200	848	423	33	18	369	—	—	16	*33	30	40	20	Gr.-Tychow 9 * davon 20 Döfen
Döbel, Rittergut . . . . .	2335	549	380	56	14	75	15	9	27	76	35	30	60	Gr.-Kroßfin 10 Gen.-Moll., Kartoffel- Kochen, Motorpflug
Drenow, Rittergut . . . . .	2895	876	460	61	—	353	—	2	36	145	98	—	80	Gr.-Tychow 7 Brennerei
Danzkow, Rittergut . . . . .	3027	720	357	54	78	209	20	2	25	100	40	—	80	Gr.-Nambin 19 Dampföfenerie und Schneidemühle
Gauerkow, Gut . . . . .	918	78,5	64	12	—	0,5	—	2	6	35	24	43	24	

Belgard.

Landgericht: Köslin.  
Landwehrbezirk: Belgard.

Name des Besitzers	Name des I. Pächters II. Verwalters	Post- Telegraphen- und Eisenbahnstation mit Angabe der km Entfernung		Kirchspiele a) evangel. b) kathol.	I. Standesamts- bezirk II. Stadt- bzw. Amtsbezirk	Sitz des Amts- gerichts
		km	Entfernung			
Freih Grafmann Soldt		1,0	Belgard P.T.C.	a) Belgard	I. Roggow II. do.	Belgard
		2,0	Bramstädt P.C. Alt-Hütten T.H.T.C.	a) Bramstädt	I. Bramstädt II. Polzin	Polzin
Landwirtschaftst. Stettin	II. Hinckelsh	2,4	Ziegeness P.T.C. Alt-Schlage L.	a) Alt-Schlage b) Köslin	I. Alt-Schlage II. do.	do.
Friedr. Preßel	II. Böchel, Administrator	4,0	Gr.-Nambin P.T.C.	a) Arnhausen	I. Arnhausen II. do.	do.
Gertraud verw. Kopp		5,0	Gr.-Tychow P.T.C.	a) Nuttrin	I. Nuttrin II. Zadtow	Belgard
Oskar Schmieden, Mit- meister a. D.		4,9	Gr.-Nambin P.T.C.	a) Wolbisch- Tychow	I. Wolbisch- Tychow II. do.	do.
Erich Hofemann		5,5	Gr.-Nambin P.T.C.	a) Arnhausen	I. Gr.-Nambin II. do.	do.
von Borries, Spt. a. D.		2,5	Wolb.-Tychow P. T.C.	a) Wolbisch- Tychow	I. Buzgow II. Wolbisch- Tychow	do.
Frau verw. von Woedike	II. Barthold, Administrator	7,5 4,0	Gr.-Nambin Wolb.-Tychow P. T.C.			
		9,0	Gr.-Nambin Polzin P.T.C.			
Landbank A. G., Berlin	II. Freiherr von Seebach	4,0	Kuzig C.	a) Polzin	I. Buzlar II. do.	Polzin
Hans Hübner		5,0	Paßig P.T.C.	a) Gr.-Poplow b) Köslin	I. Gr.-Poplow II. do.	do.
Franz Schroeder		4,0	Raffow P.T.C.	a) Bulgrin	I. Buzle II. Bulgrin	Belgard
Erz. v. Versen'sche Erben	II. Stabenow, Administrator	3,8	G.-Tychow P.T.C.	a) Gr.-Tychow	I. Gr.-Tychow II. Burzlaff	do.
Erich Lange		4,0 4,5 3,0	Kiefheide C. Polzin P.T. Kuzig C.	a) Polzin	I. Polzin II. Buzlar	Polzin
Wilhelm Lobeck, Oberst. d. R.		4,0 7,0 9,0	Bulgrin P.T. Raffow C. Belgard C.	a) Bulgrin	I. Bumlow II. Bulgrin	Belgard
Ewald von Manteuffel, Rittmeister d. R.	II. Korthals, Insp.	3,0	Tollaß P.T.C.	a) Gr.-Poplow b) Schivelbein	I. Tollaß II. do.	Polzin
Friedr. Wolf von Kleist, Regow, Rittmeister d. R.	II. B. Rath, Administrator	10,0	Damen P.T. Gr.-Tychow C.	a) Nuttrin	I. Damen II. do.	do.
Hans von Hagen	II. Wolfgramm	8,0 2,5	Ziegeness P.T.C. Neley C.	a) Ziegeness	I. Langen II. Alt-Schlage	do.
Elisabeth Gräfin v. Kleist auf Schmenzin	II. Rasfeld	3,0 7,0	Grünemald P.T. Wilmow C.	a) Rasfeld	I. Schmenzin II. do.	Belgard
Hfr. Vinke, Hauptm. d. R.	II. Kour. Storm	4,0 5,0 7,0	Gr.-Krößin P.T. Wilmow C. Gr.-Tychow C.	a) Nuttrin	I. Nuttrin I. Zadtow	do.
von Kleist, Hauptmann	II. Franke	3,0 6,0	Wilmow P.C. Gr.-Tychow L.	a) Rasfeld b) Köslin	I. Gr.-Tychow II. do.	do.
Frau Hse von Schaumann, geb. v. Werber, auf Grüssow	II. Fris Maas, Administrator	3,0	Gr.-Nambin P.T.C.	a) Standemtn	I. Renzen II. Grüssow	do.
Frau verw. Sella		4,5	Polzin P.T.C.	a) Polzin	I. Schl. Polzin II. do.	Polzin

III.

**Regierungsbezirk Stralsund.**





Kreisstadt: Franzburg.

Kreis

Name des Gutes	Grund- steuer- Rein- ertrag M.	Größe in Hektaren (abgerundet)							Viehstand					Angaben aller industriellen An- lagen und Fern- sprechanschlüsse
		Ordnung	Größe inkl. Gärten	Wiesen	Wälder	Holungen	Unland, Golfname, Wege etc.	Wasser	Pferde	Rindvieh		Schafe	Schweine	
									Ältere	Neuer				
Abtshagen, Oberförsterei . . .	48971	4831	131	68	6	4570	46	19	84	55	—	62	(Den Anteil im Kreise Grünnen siehe da- selbst)	
Ahrensahagen, Rittergut . . .	13424	625	580	41	4	—	—	33	59	37	320	50	beantragt	
Altenhagen, Schloß, Rittergut Fideikommiß, mit Vorwerk	14726	763	518	66	9	157	12	1	36	80	70	800	50	Belg. 24; Schloß gastl. 8; Berw.
Altenhagen, Rentengut . . .	13331	527	386	60	19	35	26,5	0,5	27	11	16	—	33	Gr. Mohrdorf 5
Altenwillershagen, Rittergut, Fideikommiß	17118	673	638	35	—	—	—	—	60	156	120	850	120	Damgarten 12
Alt-Lendershagen, Gut, z. Gem. M.-L. geh.	?	112	104	1,5	*5	—	1,5	—	12	50	25	—	10	Belgast 15 * Koppeln
Alt-Seehagen, Rittergut . . .	1892	114	90	2,5	19	5	—	—	11	58	18	—	4	Schlenmin 7
Andershof, Gut, m. Vorw. Teichhagen	7600	928	302	10	16	4	4	—	28	*135	50	—	31	Stralsund 97 Kiesgrube, Motorpf. * einschl. 8 Wägen
Arbshagen, Rittergut . . . . .	4808	316	237	26	37	16	—	—	31	90	45	275	60	Barth 30
Balkenkoppel, Rittergut, z. Gutsbez. Langenhanzhagen geh.	3527	269	250	6	6	3	3	1	33	140	60	400	40	Schlenmin 5
Bartelsahagen, AdL., Ritter- gut, m. Vorw. Bühlendorf	14158	778	595	77	71	35	—	—	100	330	165	—	300	Barth 19 Dampfwerkerei
Bartelsahagen-Neuhof, Gut	1870	146	134	4	8	—	2	—	16	39	18	—	30	Lüdershagen 11
Barther Stadtholz, städt. Forst	7955	1231	28	7	10	1156	26	4	2	17	11	—	12	Kieferzapfenbarre
Behrenshagen, Rittergut Fideikommiß	11449	781	433	54	2	292	—	—	40	63	94	406	74	Damgarten 8
Behrenwalde, Rittergut, Fidei- kommiß	14614	791	540	90	32	107	15	7	68	139	68	700	72	Nichtenberg 232 (Pächter)
Beiershagen, Gut . . . . .	6421	434	261	16	33	125	—	—	33	126	48	—	40	Damgarten 6 u. Nebenschluß für Försterei
Berthke, Domäne . . . . .	9997	324	270	40	5	—	9	—	32	100	50	?	60	Nichtenberg 236
Born, Oberförsterei, Forstguts- bezirk	24579	5638	29	269	186	4739	380	35	3	34	24	—	26	
Brejewitz, Gut, z. Gem. M..	?	55	—	—	—	—	—	—	—	—	—	—	—	
Buchholz, Reistgut . . . . .	3620	202	176	21	1	—	3	1	62	131	70	—	144	Nichtenberg 18
Bußshagen, Gut . . . . .	3997	484	142	47	166	—	27	2	26	70	40	500	—	
Bussin, Domäne . . . . .	7202	332	273	21	23	—	10	—	*28	137	58	—	37	Belgast 10 * u. 8 Fohlen
Camitz, Försterei . . . . . do. Reistgut . . . . .	2400 1354	237,5 91,5	11 76	37 14	2,5 —	187 —	— 1,5	— —	2 6	12 6	7 13	— —	5 28	Marlow beantragt Marlow 26

## Franzburg.

Landgericht: Dreifswald.  
Landwehrbezirk: Stralsund.

Name des Besitzers	Name des I. Pächters II. Verwalters	Post- Telegraphen- und Eisenbahnstation mit Angabe der km Entfernung		Kirchspiele a) evangel. b) kathol.	I. Standesamts- bezirk II. Stadt- bzw. Amtsbezirk	Sitz des Amts- gerichts
		km	Entfernung			
Fiskus	II. Siebe, Forst- meister		Witzshagen PL. Wittenhagen E.	a) Witzshagen	I. Witzshagen II. do.	Grümmen
Freiherr v. Mecklenburg'sche Erben	II. Max Eberth	8,5 3,5	Damgarten PL. Altenwillers- hagen E.	a) Ahrenshagen	I. Pantitz II. do.	Barth
Runo Graf zu Solms-Rödel- heim auf Schlemmin und Altenhagen	II. P. Otto	3,0	Belgast PTE.	a) Starlow b) Stralsund	I. Starlow II. Schlemmin	Franzburg
Ges. f. inn. Koloniz., Berlin- Dahlem	II. Sund		Alten = Pleen PTE. Eklb. Gr.-Mohrdorf Stralsund E.	a) Mohrdorf	I. Hohendorf II. Niepars	Stralsund
Wilhelm v. Stumpfeld, Littm. a. D., Fideik.-Bes. auf Daslow Langenohl	I. A. Diekmann II. Max Tenschto, Inspektor	5,0 11,5 6,0 4,1	Damgarten PL. Altenwillers- hagen E. Belgast PTE.	a) Ahrenshagen a) Nichtenberg	I. Daslow II. do. I. Starlow II. Belgast	Barth Franzburg do.
Heinrich Schirrmann		6,0 3,5	Belgast PTE. Dreifswald Eklb.	a) Starlow	I. Starlow II. Leplow	do.
Berta verw. Jörn, geb. Meißner Paul Graeser	II. Lorenz, Abm.	4,0 4,0 7,5	Voigbehagen P. Stralsund E. Karnin PL. Barth E. Eklb. Arbshagen	a) Voigbehagen b) Stralsund a) Flemendorf	I. Voigbehagen II. Flemendorf	Stralsund Barth
Hermann Weibel		2,0	Arbshagen Kgl. Forst PTE.	a) Langenhans- hagen	I. Lüdershagen II. do.	do. do.
Georg Meinhold		5,5	Cummerow PTE. Eklb. Bartelschagen	a) Flemendorf	I. Krenz II. do.	do.
Wilhelm v. Stumpfeld, Littm. a. D., Fideik.-Bes. auf Daslow	II. Rub. Giffelbt	2,5 4,0 3,5	Lüdershagen Altenwillersh. Hermannshagen Eklb.	a) Lüdershagen	I. Lüdershagen II. Langenhansh.	do.
Stadt Barth	II. F. Suhr, Revierförster	5,5	Barth PTE.	a) Barth	I. Bobstedt do.	do.
Wilhelm v. Stumpfeld, Littm. a. D., Fideik.-Bes. auf Daslow	II. Gustav Helms	3,5	Damgarten PTE.	a) Pantitz	I. Daslow II. do.	do.
August Graf von Behr- Niedendank, Kammerherr Fideikommißbes. a. Semlow	I. Fran Bih II. Rudolf Lüder	6,5	Nichtenberg PTE. Eklb. Dreifswald Damgarten PTE. Eklb.	a) Leplow b) Stralsund	I. Leplow II. do.	Franzburg
David Thormann, Major d. R. a. D.		4,0	Damgarten PTE. Eklb.	a) Damgarten	I. Tempel II. do.	Barth
Fiskus	I. Herm. Nylena, Amtsrat II. Arhur Graf v. Bothmer	1,4 3,5 1,5 13,5 5,0	Witzshagen Steinhagen PL. Werthle Eklb. Born PL. Barth E. Barth PL. Dreifswald Eklb.	a) Steinhagen b) Franzburg a) Brerow b) Stralsund a) Bobstedt	I. Steinhagen II. do. I. Born u. Brerow II. Darß I. Bobstedt II. do.	Franzburg Barth do.
Emil Weckmann		3,4	Wapenhagen PL.	a) Wolfsdorf	I. Wolfsdorf II. do.	Franzburg
Frau Oberamtmann Marie Pahler geb. Hecht		5,7	Franzburg E.	a) Niepars	I. Niepars II. do.	Stralsund
Herbert Graf von Klotz, Krautwetter, Majoratsh., auf Hohendorf	I. Georg Meinhold a. Bartelschagen (Abt.) I. Ludwig Hafe- meister	4,0 5,0 1,5 2,0	Niepars PL. Cummerow E. Dreifswald Eklb. Belgast PTE.	a) Niepars	I. Niepars II. do.	Stralsund
Fiskus		4,5	Marlow PL.	a) Belgast b) Stralsund	I. Belgast II. do.	Franzburg
Hermann Litken	II. Carl Rabant, Förster	4,5	Marlow PL. Semlow E.	a) Tribshym	I. Semlow II. Pantitz	do.

# Ortsverzeichnis

zum

## Güteradressbuch für die Provinz Pommern.

Die hinter den Namen des Ortes stehenden Zahlen geben die Seiten an.  
Unter „C“ vermisste Orte siehe unter „A“.

- |  |                          |   |                       |
|--|--------------------------|---|-----------------------|
| Albeck 158.                            | Alt-Bendershagen 238.    | Arndshain 4.                                    | Barlow 10, 22, 266.   |
| Albgraben 80.                          | Alt-Bibbehne 62.         | Arnhausen 118.                                  | Barntzshof 32.        |
| Altsenhagen 204, 238, 266.             | Alt-Binten 78.           | Arnimsthal 66.                                  | Barntzskunow A 62.    |
| Alchimsöh 168.                         | Altmarrin 144.           | Arnimswalbe 74.                                 | — B u. F 62.          |
| Alckerhof 118, 126.                    | Altmühl 50, 188.         | Arnsberg 204.                                   | — C 62.               |
| Albig — usw. f. u. den beir.<br>Namen. | — b. Rubow 168.          | Arscherleben 108.                               | Barntzslow 80.        |
| Albolschhof 10.                        | Alt-Regenthin 252.       | Auerose 2.                                      | Barnow 190.           |
| Albolschthal 188.                      | Alt-Saalow 204.          | Augustenfelde 158.                              | Barstewitz 98.        |
| Albophilum 208.                        | Alt-Sanow 252.           | Augustenhof 58, 62, 118, 140,<br>188, 210, 298. | Barzhagen, Abl.- 238. |
| Agneshof 2.                            | Alt-Saßitz 294.          | Augustenhöhe 48.                                | — Neuhof 238.         |
| Alhbecker-Seegrund 108.                | Alt-Schleim 10.          | Augustenfelde 190.                              | Barth Stadtholz 238.  |
| Alhrentsee-Neubelow 266.               | Alt-Schickow 168.        | Augusthof 62, 86, 180, 190.                     | Barthin 190.          |
| Alhrentshagen 238.                     | Alt-Brillupp 62, 66, 72. | Augusthöhe 204.                                 | Barthmannshagen 266.  |
| Alberrinenhof 76, 98.                  | Alt-Rittow 204.          | Augustthal 70, 190.                             | Barrow 14, 306.       |
| Albinschhof 2.                         | Alt-Schäferet 190, 220.  | Augusthof 10.                                   | Barwin 190.           |
| Albenderthol 108.                      | Alt-Schlage 118.         | Babbün 62.                                      | Barwalbe 170, 174.    |
| Alexanderhütte 206.                    | Alt-Schleps 150.         | Baberow 140.                                    | — A 170.              |
| Althärbach 168.                        | Alt-Seehagen 238.        | Babylon 168.                                    | — C 170.              |
| Althärbach 74.                         | Alt-Sellin 22.           | Bahrenbusch 170.                                | Barzlin 152.          |
| Althuchholz 74.                        | Alt-Sommerdorf 10.       | — B 180.  | Barzthin 40.          |
| Althuckow 126.                         | Alt-Springe 144.         | Bahn 32, 34, 36, 38.                            | Bassenhof 266.        |
| Altdamerow 98.                         | Alstadt 144.             | Balbisow 40.                                    | Bassin 266.           |
| Altdamm 74, 76, 78.                    | Alstadt-Byritz 62.       | Baldebuss 46.                                   | Batewitz 242.         |
| Alth-Döberitz 86.                      | Alstorfow 98.            | Baldekow 144.                                   | Battin 118, 122.      |
| Althfähr 296.                          | Alth-Stübitz 136.        | Balderet 284.                                   | Battinshof 74.        |
| Althendorf 22.                         | Alth-Tonnin 112.         | Balfanz 204.                                    | Baslaw 40.            |
| Althfähr 86.                           | Alth-Lingnade 252, 254.  | Balfanz 170.                                    | Baslaw 22.            |
| Althhagen 86, 156, 238, 266,<br>306.   | Alth-Baum 168.           | Balkenpoppel 238.                               | Bauer 252.            |
| Alth-Meen 238.                         | Alth-Bauerhof 208.       | Balkenberg 118.                                 | Baumgarten 40, 136.   |
| Althnien 280.                          | Alth-Biendorf 258.       | Balsbrey 198.                                   | Beatenhof 76, 136.    |
| Althwalbe 168.                         | Alth-Bismshof 168.       | Baltzer 136.                                    | Bebbrow 158.          |
| Althwillershagen 238.                  | Alth-Buchow 136.         | Baltzer 136.                                    | Beckel 216.           |
| Althfaltenberg 60.                     | Alth-Bustrow 190.        | Bandelow 86.                                    | Behlin 216.           |
| Alth-Glashütte 78.                     | Alth-Bowen 204, 208.     | Bandelin 252.                                   | Beelitz 62.           |
| Althgrape 62.                          | Alth-Bowen 204, 208.     | Bandefow 40.                                    | Beetland 266.         |
| Alth-Griebütz 126.                     | Alth-Bowen 204, 208.     | Bandefow 216.                                   | Beggerow 10, 14.      |
| Althgumerow 216.                       | Alth-Bowen 204, 208.     | Bannow 152.                                     | Behlow 22, 26.        |
| Althhoff 144.                          | Alth-Bowen 204, 208.     | Banow 204.                                      | Behrenhoff 252, 254.  |
| Alth-Hütten 118, 308.                  | Alth-Bowen 204, 208.     | Bantow 238.                                     | Behrenshagen 238.     |
| Alth-Jargenow 266.                     | Alth-Bowen 204, 208.     | Banz 230.                                       | Behrenwalbe 238.      |
| Alth-Jugelow 216.                      | Alth-Bowen 204, 208.     | Banzewitz 290.                                  | Behrenshagen 238.     |
| Althkamp 280.                          | Alth-Bowen 204, 208.     | Bärenkamp 170.                                  | Behrenshagen 238.     |
| Alth-Karlshof 192.                     | Alth-Bowen 204, 208.     | Bärenwinkel 198.                                | Behrenshagen 238.     |
| Alth-Kenzlin 10.                       | Alth-Bowen 204, 208.     | Bärenwinkel 198.                                | Behrenshagen 238.     |
| Alth-Koprieben 168.                    | Alth-Bowen 204, 208.     | Barfußdorf 50.                                  | Behrenshagen 238.     |
| Alth-Kothenow 2.                       | Alth-Bowen 204, 208.     | Barfußdorf 2.                                   | Behrenshagen 238.     |
| Alth-Krafow 204.                       | Alth-Bowen 204, 208.     | Barhöft 240.                                    | Behrenshagen 238.     |
| Alth-Kubbezew 204.                     | Alth-Bowen 204, 208.     | Barlen A u. B 170.                              | Behrenshagen 238.     |
| Alth-Kugelwitz 204.                    | Alth-Bowen 204, 208.     | — C 170.  | Bergin 10.            |
|  | Alth-Bowen 204, 208.     | Barlenwinkel 198.                               | Bergin 40, 46, 280.   |
|  | Alth-Bowen 204, 208.     | Barfußdorf 50.                                  | Bergin 216.           |
|  | Alth-Bowen 204, 208.     | Barfußdorf 2.                                   | Bergprobe 50.         |
|  | Alth-Bowen 204, 208.     | Barhöft 240.                                    | Bergin 118, 120, 234. |
|  | Alth-Bowen 204, 208.     | Barlen A u. B 170.                              | Bergin 158.           |
|  | Alth-Bowen 204, 208.     | — C 170.  | Bergland 128.         |
|  | Alth-Bowen 204, 208.     | Barlenwinkel 198.                               |                       |
|  | Alth-Bowen 204, 208.     | Barfußdorf 50.                                  |                       |
|  | Alth-Bowen 204, 208.     | Barhöft 240.                                    |                       |
|  | Alth-Bowen 204, 208.     | Barlen A u. B 170.                              |                       |
|  | Alth-Bowen 204, 208.     | — C 170.  |                       |
|  | Alth-Bowen 204, 208.     | Barlenwinkel 198.                               |                       |
|  | Alth-Bowen 204, 208.     | Barfußdorf 50.                                  |                       |
|  | Alth-Bowen 204, 208.     | Barhöft 240.                                    |                       |
|  | Alth-Bowen 204, 208.     | Barlen A u. B 170.                              |                       |
|  | Alth-Bowen 204, 208.     | — C 170.  |                       |
|  | Alth-Bowen 204, 208.     | Barlenwinkel 198.                               |                       |
|  | Alth-Bowen 204, 208.     | Barfußdorf 50.                                  |                       |
|  | Alth-Bowen 204, 208.     | Barhöft 240.                                    |                       |
|  | Alth-Bowen 204, 208.     | Barlen A u. B 170.                              |                       |
|  | Alth-Bowen 204, 208.     | — C 170.  |                       |
|  | Alth-Bowen 204, 208.     | Barlenwinkel 198.                               |                       |
|  | Alth-Bowen 204, 208.     | Barfußdorf 50.                                  |                       |
|  | Alth-Bowen 204, 208.     | Barhöft 240.                                    |                       |
|  | Alth-Bowen 204, 208.     | Barlen A u. B 170.                              |                       |
|  | Alth-Bowen 204, 208.     | — C 170.  |                       |
|  | Alth-Bowen 204, 208.     | Barlenwinkel 198.                               |                       |
|  | Alth-Bowen 204, 208.     | Barfußdorf 50.                                  |                       |
|  | Alth-Bowen 204, 208.     | Barhöft 240.                                    |                       |
|  | Alth-Bowen 204, 208.     | Barlen A u. B 170.                              |                       |
|  | Alth-Bowen 204, 208.     | — C 170.  |                       |
|  | Alth-Bowen 204, 208.     | Barlenwinkel 198.                               |                       |
|  | Alth-Bowen 204, 208.     | Barfußdorf 50.                                  |                       |
|  | Alth-Bowen 204, 208.     | Barhöft 240.                                    |                       |
|  | Alth-Bowen 204, 208.     | Barlen A u. B 170.                              |                       |
|  | Alth-Bowen 204, 208.     | — C 170.  |                       |
|  | Alth-Bowen 204, 208.     | Barlenwinkel 198.                               |                       |
|  | Alth-Bowen 204, 208.     | Barfußdorf 50.                                  |                       |
|  | Alth-Bowen 204, 208.     | Barhöft 240.                                    |                       |
|  | Alth-Bowen 204, 208.     | Barlen A u. B 170.                              |                       |
|  | Alth-Bowen 204, 208.     | — C 170.  |                       |
|  | Alth-Bowen 204, 208.     | Barlenwinkel 198.                               |                       |
|  | Alth-Bowen 204, 208.     | Barfußdorf 50.                                  |                       |
|  | Alth-Bowen 204, 208.     | Barhöft 240.                                    |                       |
|  | Alth-Bowen 204, 208.     | Barlen A u. B 170.                              |                       |
|  | Alth-Bowen 204, 208.     | — C 170.  |                       |
|  | Alth-Bowen 204, 208.     | Barlenwinkel 198.                               |                       |
|  | Alth-Bowen 204, 208.     | Barfußdorf 50.                                  |                       |
|  | Alth-Bowen 204, 208.     | Barhöft 240.                                    |                       |
|  | Alth-Bowen 204, 208.     | Barlen A u. B 170.                              |                       |
|  | Alth-Bowen 204, 208.     | — C 170.  |                       |
|  | Alth-Bowen 204, 208.     | Barlenwinkel 198.                               |                       |
|  | Alth-Bowen 204, 208.     | Barfußdorf 50.                                  |                       |
|  | Alth-Bowen 204, 208.     | Barhöft 240.                                    |                       |
|  | Alth-Bowen 204, 208.     | Barlen A u. B 170.                              |                       |
|  | Alth-Bowen 204, 208.     | — C 170.  |                       |
|  | Alth-Bowen 204, 208.     | Barlenwinkel 198.                               |                       |
|  | Alth-Bowen 204, 208.     | Barfußdorf 50.                                  |                       |
|  | Alth-Bowen 204, 208.     | Barhöft 240.                                    |                       |
|  | Alth-Bowen 204, 208.     | Barlen A u. B 170.                              |                       |
|  | Alth-Bowen 204, 208.     | — C 170.  |                       |
|  | Alth-Bowen 204, 208.     | Barlenwinkel 198.                               |                       |
|  | Alth-Bowen 204, 208.     | Barfußdorf 50.                                  |                       |
|  | Alth-Bowen 204, 208.     | Barhöft 240.                                    |                       |
|  | Alth-Bowen 204, 208.     | Barlen A u. B 170.                              |                       |
|  | Alth-Bowen 204, 208.     | — C 170.  |                       |
|  | Alth-Bowen 204, 208.     | Barlenwinkel 198.                               |                       |
|  | Alth-Bowen 204, 208.     | Barfußdorf 50.                                  |                       |
|  | Alth-Bowen 204, 208.     | Barhöft 240.                                    |                       |
|  | Alth-Bowen 204, 208.     | Barlen A u. B 170.                              |                       |
|  | Alth-Bowen 204, 208.     | — C 170.  |                       |
|  | Alth-Bowen 204, 208.     | Barlenwinkel 198.                               |                       |
|  | Alth-Bowen 204, 208.     | Barfußdorf 50.                                  |                       |
|  | Alth-Bowen 204, 208.     | Barhöft 240.                                    |                       |
|  | Alth-Bowen 204, 208.     | Barlen A u. B 170.                              |                       |
|  | Alth-Bowen 204, 208.     | — C 170.  |                       |
|  | Alth-Bowen 204, 208.     | Barlenwinkel 198.                               |                       |
|  | Alth-Bowen 204, 208.     | Barfußdorf 50.                                  |                       |
|  | Alth-Bowen 204, 208.     | Barhöft 240.                                    |                       |
|  | Alth-Bowen 204, 208.     | Barlen A u. B 170.                              |                       |
|  | Alth-Bowen 204, 208.     | — C 170.  |                       |
|  | Alth-Bowen 204, 208.     | Barlenwinkel 198.                               |                       |
|  | Alth-Bowen 204, 208.     | Barfußdorf 50.                                  |                       |
|  | Alth-Bowen 204, 208.     | Barhöft 240.                                    |                       |
|  | Alth-Bowen 204, 208.     | Barlen A u. B 170.                              |                       |
|  | Alth-Bowen 204, 208.     | — C 170.  |                       |
|  | Alth-Bowen 204, 208.     | Barlenwinkel 198.                               |                       |
|  | Alth-Bowen 204, 208.     | Barfußdorf 50.                                  |                       |
|  | Alth-Bowen 204, 208.     | Barhöft 240.                                    |                       |
|  | Alth-Bowen 204, 208.     | Barlen A u. B 170.                              |                       |
|  | Alth-Bowen 204, 208.     | — C 170.  |                       |
|  | Alth-Bowen 204, 208.     | Barlenwinkel 198.                               |                       |
|  | Alth-Bowen 204, 208.     | Barfußdorf 50.                                  |                       |
|  | Alth-Bowen 204, 208.     | Barhöft 240.                                    |                       |
|  | Alth-Bowen 204, 208.     | Barlen A u. B 170.                              |                       |
|  | Alth-Bowen 204, 208.     | — C 170.  |                       |
|  | Alth-Bowen 204, 208.     | Barlenwinkel 198.                               |                       |
|  | Alth-Bowen 204, 208.     | Barfußdorf 50.                                  |                       |
|  | Alth-Bowen 204, 208.     | Barhöft 240.                                    |                       |
|  | Alth-Bowen 204, 208.     | Barlen A u. B 170.                              |                       |
|  | Alth-Bowen 204, 208.     | — C 170.  |                       |
|  | Alth-Bowen 204, 208.     | Barlenwinkel 198.                               |                       |
|  | Alth-Bowen 204, 208.     | Barfußdorf 50.                                  |                       |
|  | Alth-Bowen 204, 208.     | Barhöft 240.                                    |                       |
|  | Alth-Bowen 204, 208.     | Barlen A u. B 170.                              |                       |
|  | Alth-Bowen 204, 208.     | — C 170.  |                       |
|  | Alth-Bowen 204, 208.     | Barlenwinkel 198.                               |                       |
|  | Alth-Bowen 204, 208.     | Barfußdorf 50.                                  |                       |
|  | Alth-Bowen 204, 208.     | Barhöft 240.                                    |                       |
|  | Alth-Bowen 204, 208.     | Barlen A u. B 170.                              |                       |
|  | Alth-Bowen 204, 208.     | — C 170.  |                       |
|  | Alth-Bowen 204, 208.     | Barlenwinkel 198.                               |                       |
|  | Alth-Bowen 204, 208.     | Barfußdorf 50.                                  |                       |
|  | Alth-Bowen 204, 208.     | Barhöft 240.                                    |                       |
|  | Alth-Bowen 204, 208.     | Barlen A u. B 170.                              |                       |
|  | Alth-Bowen 204, 208.     | — C 170.  |                       |
|  | Alth-Bowen 204, 208.     | Barlenwinkel 198.                               |                       |
|  | Alth-Bowen 204, 208.     | Barfußdorf 50.                                  |                       |
|  | Alth-Bowen 204, 208.     | Barhöft 240.                                    |                       |
|  | Alth-Bowen 204, 208.     | Barlen A u. B 170.                              |                       |
|  | Alth-Bowen 204, 208.     | — C 170.  |                       |
|  | Alth-Bowen 204, 208.     | Barlenwinkel 198.                               |                       |
|  | Alth-Bowen 204, 208.     | Barfußdorf 50.                                  |                       |
|  | Alth-Bowen 204, 208.     | Barhöft 240.                                    |                       |
|  | Alth-Bowen 204, 208.     | Barlen A u. B 170.                              |                       |
|  | Alth-Bowen 204, 208.     | — C 170.  |                       |
|  | Alth-Bowen 204, 208.     | Barlenwinkel 198.                               |                       |
|  | Alth-Bowen 204, 208.     | Barfußdorf 50.                                  |                       |
|  | Alth-Bowen 204, 208.     | Barhöft 240.                                    |                       |
|  | Alth-Bowen 204, 208.     | Barlen A u. B 170.                              |                       |
|  | Alth-Bowen 204, 208.     | — C 170.  |                       |
|  | Alth-Bowen 204, 208.     | Barlenwinkel 198.                               |                       |
|  | Alth-Bowen 204, 208.     | Barfußdorf 50.                                  |                       |
|  | Alth-Bowen 204, 208.     | Barhöft 240.                                    |                       |
|  | Alth-Bowen 204, 208.     | Barlen A u. B 170.                              |                       |
|  | Alth-Bowen 204, 208.     | — C 170.  |                       |
|  | Alth-Bowen 204, 208.     | Barlenwinkel 198.                               |                       |
|  | Alth-Bowen 204, 208.     | Barfußdorf 50.                                  |                       |
|  | Alth-Bowen 204, 208.     | Barhöft 240.                                    |                       |
|  | Alth-Bowen 204, 208.     | Barlen A u. B 170.                              |                       |
|  | Alth-Bowen 204, 208.     | — C 170.  |                       |
|  | Alth-Bowen 204, 208.     | Barlenwinkel 198.                               |                       |
|  | Alth-Bowen 204, 208.     | Barfußdorf 50.                                  |                       |
|  | Alth-Bowen 204, 208.     | Barhöft 240.                                    |                       |
|  | Alth-Bowen 204, 208.     | Barlen A u. B 170.                              |                       |
|  | Alth-Bowen 204, 208.     | — C 170.  |                       |
|  | Alth-Bowen 204, 208.     | Barlenwinkel 198.                               |                       |
|  | Alth-Bowen 204, 208.     | Barfußdorf 50.                                  |                       |
|  | Alth-Bowen 204, 208.     | Barhöft 240.                                    |                       |
|  | Alth-Bowen 204, 208.     | Barlen A u. B 170.                              |                       |
|  | Alth-Bowen 204, 208.     | — C 170.  |                       |
|  | Alth-Bowen 204, 208.     | Barlenwinkel 198.                               |                       |
|  | Alth-Bowen 204, 208.     | Barfußdorf 50.                                  |                       |
|  | Alth-Bowen 204, 208.     | Barhöft 240.                                    |                       |
|  | Alth-Bowen 204, 208.     | Barlen A u. B 170.                              |                       |
|  | Alth-Bowen 204, 208.     | — C 170.  |                       |
|  | Alth-Bowen 204, 208.     | Barlenwinkel 198.                               |                       |
|  | Alth-Bowen 204, 208.     | Barfußdorf 50.                                  |                       |
|  | Alth-Bowen 204, 208.     | Barhöft 240.                                    |                       |
|  | Alth-Bowen 204, 208.     | Barlen A u. B 170.                              |                       |
|  | Alth-Bowen 204, 208.     | — C 170.  |                       |
|  | Alth-Bowen 204, 208.     | Barlenwinkel 198.                               |                       |
|  | Alth-Bowen 204, 208.     | Barfußdorf 50.                                  |                       |
|  | Alth-Bowen 204, 208.     | Barhöft 240.                                    |                       |
|  | Alth-Bowen 204, 208.     | Barlen A u. B 170.                              |                       |
|  | Alth-Bowen 204, 208.     | — C 170.  |                       |
|  | Alth-Bowen 204, 208.     | Barlenwinkel 198.                               |                       |
|  | Alth-Bowen 204, 208.     | Barfußdorf 50.                                  |                       |
|  | Alth-Bowen 204, 208.     | Barhöft 240.                                    |                       |
|  | Alth-Bowen 204, 208.     | Barlen A u. B 170.                              |                       |
|  | Alth-Bowen 204, 208.     | — C 170.  |                       |
|  | Alth-Bowen 204, 208.     | Barlenwinkel 198.                               |                       |
|  | Alth-Bowen 204, 208.     | Barfußdorf 50.                                  |                       |
|  | Alth-Bowen 204, 208.     | Barhöft 240.                                    |                       |
|  | Alth-Bowen 204, 208.     | Barlen A u. B 170.                              |                       |
|  | Alth-Bowen 204, 208.     | — C 170.  |                       |
|  | Alth-Bow                 |   |                       |

- Berglase 282.  
 Berg Sellin 196.  
 Bergstruß 50.  
 Berkenow 198.  
 Bernshof 86, 108.  
 Bernshagen 50.  
 Bernshorf 86, 88, 134, 170.  
 Berthain 98.  
 Berthle 238.  
 Bejow 204.  
 Bejwitz 197, 192.  
 Beckwiger Mühle 190.  
 Beustrin 198, 296.  
 Beustriner Mühle 200.  
 Bewerdt 40, 170, 180, 182.  
 Beweringen 98.  
 Bewersdorf 216.  
 Bejermühle 184.  
 Bejersdorf 62, 68.  
 Bejersshagen, Abl.: 240.  
 Biall 188.  
 Bick 284.  
 Biefenbalschhof 76.  
 Bietegast 282.  
 Billebed 62, 74.  
 Binningsmühle 170.  
 Binow 32, 36.  
 Birbusch 20.  
 Birkenfelde 150.  
 Birkenhof 196.  
 Birkenwalde 40.  
 Birshain 144.  
 Birtheide 96.  
 Birthof 98.  
 — b. Kottin 170.  
 — b. Paßig 170.  
 Birthof 1-8.  
 Birthorf 108.  
 Birxow 168, 216.  
 Birschsdorf 294.  
 Birschsthum 128.  
 Birschmitz 282.  
 Birschow 240, 242.  
 Bittersberg 10.  
 Bizer N, B, C 152.  
 Blandow 282.  
 Blankenhagen 86.  
 Blankensee 64, 80.  
 Blauracksmühle 76.  
 Bleswitz 2.  
 Blichow 282.  
 Blichower Anteil 284.  
 Bliedhaus 76, 98.  
 Blumberg 64, 76.  
 Blumenfelde 86.  
 Blumenwerder 170.  
 Böbbelin 204.  
 Boblin N 76.  
 — B 76.  
 Bockow 158.  
 Bockowke 216.  
 Bock Insel 242.  
 Bock 40, 76.  
 — N, B u. C 40.  
 Bobenberg 76.  
 Bohlendorf 282.  
 Böten 266.  
 Bolchow 118.  
 Bolchow 2.  
 Bolchowitz 282.  
 Bolchow 126.  
 Boltenhagen 198.  
 Boltenhagen, Abl.: 254, 268.  
 — Abl.: 254.  
 Bönitz 254.  
 Bonin 72, 86, 138, 152.  
 Bonow 216.  
 Bönswitz 158.  
 Bookhagen 268.  
 Borchitz 282.  
 Bordenfriede 4.  
 Borgstedt 268.  
 Borgwall 10, 252.  
 Borhenhagen 152.  
 Borow 204.  
 Born 138, 238.  
 Bornhagen 152.  
 Bornkathen 282.  
 Bornmühl 2.  
 Bornin 2, 22, 170.  
 Bornsteden 134, 136.  
 Bornzin 216.  
 Borrome 222.  
 Bornstein 10.  
 Bosen 204.  
 Brachhorst 78.  
 Brallentin 64.  
 Brandhädt 132.  
 Brandenbrück 138.  
 Brandheide 190.  
 Brandschäferet 170.  
 Braunsberg 50.  
 Braunsforst 98.  
 Breberow 64.  
 Breeschen 254.  
 Breesen 282, 284.  
 Breesz 282.  
 Breitenberg 204.  
 Breitenfelde 50.  
 Breitenstein 108.  
 Brendemühl N 40.  
 — B 40.  
 Brenkenhof 94.  
 Briesewitz 238.  
 Briesfink 230.  
 Briesow 42.  
 Briesowisch 268.  
 Briesen 64, 170, 198.  
 Briesenitz 190.  
 Briesig 64.  
 Brint 48.  
 Brinthof 268.  
 Broitz 22, 26.  
 Brönkow 268.  
 Broock 10.  
 Broock 268.  
 Brookland 118.  
 Broken 190.  
 Bruchhausen 98.  
 Bruchhof 138.  
 Bruchmühl 8.  
 Brückenhof 190.  
 Brunn 76.  
 Brunnow 190.  
 Brunow 198.  
 Brünzow 254.  
 Brunsfelde 32.  
 Brunsow 266.  
 Brunsen 118.  
 Bubitz 304.  
 Bubitz, Kreis 126 u. f.  
 — 128.  
 Buchar 10, 806.  
 Buchenfelde 170.  
 Buchenhain 138.  
 Buchholz 10, 34, 98, 238.  
 Buchwalde 144, 170, 234.  
 Buchwalde 102, 134.  
 Buchowin 158.  
 Buddendorf 50.  
 Bübbow 138.  
 Bübneret 302.  
 Budow 216.  
 Budowmann 160.  
 Bügen 170.  
 Bugewitz 2.  
 Buggenhagen 254.  
 Buggow 254.  
 Buhrow 280.  
 Buhse N 292.  
 — B 292.  
 Bulgrin 118, 170.  
 Bullenwinkel 146.  
 Burghagen 70.  
 Burghof b. Grimewald 170.  
 Burgsdorf 310.  
 Burnitz 300.  
 Burow 10.  
 — B 52.  
 Burtewitz 296.  
 Burzlaß 118.  
 Buschenhagen 238.  
 Buschmühl 10.  
 Buschowitz 282.  
 Buslar 64, 118.  
 Busow 2.  
 Busdorf 252.  
 Bußin 238.  
 Büßow 82, 88, 206.  
 Büßwitz 282.  
 Butow 98.  
 Bütow, Kreis 134 u. f.  
 — 134, 136.  
 Butze 118.  
 Butow 2.  
 Butow 158.  
**C siehe auch K.**  
 Cabelow 302.  
 Cadslin 112.  
 Cäcilienhof 234.  
 Cadow 10.  
 Cambz 42.  
 Camelsberg 52.  
 Camitz 238.  
 Cammin 298.  
 Candelin 268.  
 Capelle 302.  
 Carlsburg 254.  
 Carlschhof 66, 110, 176.  
 Carlsruh 112.  
 Carmin 240.  
 Carolinenhof 94, 254.  
 Carpen 138.  
 Carlrow 10.  
 Carzig 50.  
 Carwitz 138.  
 Cafeburg 112.  
 Cavelshorf 240.  
 Cavelshof 76.  
 Charbrow 158.  
 Charlottenfelde 106.  
 Charlottenhof 64, 78, 138,  
 192, 194, 198, 116, 222,  
 296.  
 Charlottenhofst 6.  
 Charlottenruh 84.  
 Charlottenthal 196.  
 Charlotta 206.  
 Chauffeehaus 138.  
 Chinow 112.  
 Chinow 158.  
 Chmelenz 160.  
 Chorow 192.  
 Chottschewitz 160.  
 Chottschow 160.  
 Chotlow 160.  
 Christianshof 108.  
 Christophshagen 128.  
 Clagow 306.  
 Clausburg 100.  
 Clausdorf 106, 240.  
 Clebow 34.  
 Clempenow 10.  
 Clezin 10.  
 Coblenz 108, 110.  
 Cobram 112.  
 Collatz 118, 126.  
 Collin 64.  
 Cölln 10, 16.  
 Conrags 254.  
 Contop 304.  
 Cossin 64.  
 Crammonsdorf 50.  
 Crampe 128.  
 Crangen 206, 208.  
 Cremzow 64.  
 Crengzow 254.  
 Creptitz 280.  
 Creukmannshagen 268.  
 Crien 2, 4.  
 Crienke 112.  
 Cristiansberg 138.  
 Crumnhagen, Hof: 240.  
 Crummin 112.  
 Cumberow 10.  
 — Hof: 240.  
 Curoow 254.  
 Curoow 128.  
 Czerwieng 216.  
 Daarz 50.  
 Daber 50, 60, 76, 80, 216.  
 — II 76.  
 — Freiheit 50.  
 Daberlow 10, 86, 306.  
 Dabersee 60.  
 Dabitz 240.  
 Dabitzermühle 240.  
 Dadow 22.  
 Dadow 100.  
 Daisowitz 282.  
 Dalow 138.  
 Damed 254.  
 Damen 118.  
 Damerlow 216.  
 — Abl.: 134.  
 — Kgl.: 134.  
 Damerow 118, 268.  
 Damißow 76.  
 Damm 108.  
 Dammern 216.  
 Dammern 190.  
 Dammitz 64, 72.  
 Dampen 134.  
 Damschagen 206.  
 Danielmannshof 22.

# Namenverzeichnis

zum

## Güteradressbuch für die Provinz Pommern.

I = Pächter, II = Dekonomie- oder Forst-Verwalter bzw. Inspektor.

Gleichlautende Familiennamen sind unter sich nach dem Alphabete der Vornamen geordnet.

- Abel, II, 5.**  
**Abels, Josef, II, 125.**  
**Adermann, Wilhelm 191.**  
**Adam, Hugo 183.**  
 — Reinhard 183.  
**Ablich, Wilhelm 113.**  
**Abficht, Rud., I, 143.**  
**Aeffke, verw. 85.**  
**Abficht, Albert 179.**  
 — II, 127.  
**Ahlert, Albert 205.**  
**Ahmeyer II, 21.**  
**Ahrendt, Reinhold 147.**  
**Arens, I, 273.**  
**Academie der Universität  
Greifswald 255.**  
**Aiban, II, 11.**  
**Abrecht, verw. 245.**  
 — II, 225.  
 — Dr., II, 111.  
 — Albert 271.  
 — I, Albert 231.  
 — II, Albert 231.  
 — August 221.  
 — Ernst, I, 253.  
 — Fr. 21.  
 — Franz 231.  
 — Friedrich 219, 227, 231.  
 — Hermann 233.  
 — Joachim 221.  
 — Karl 231.  
 — III, Mariin 231.  
 — R. 271.  
 — Otto 63.  
 — Paul 249.  
 — Paul, I, 263.  
 — Reinh. 231.  
 — W. 231.  
 — W., I, 275.  
 — Wilhelm 247.  
**Ahan, Robert 129.**  
**Aken, Walter von 229.**  
 — Wilhelm von 89.  
**Altenbodem, Hans von 123.**  
**Althaber, Rob. 3.**  
 — Willf. 7.  
**Althen, Gerhard von 225.**  
**Amtsberg, Emil 23.**  
**Anders, Günther 201.**  
 — M. 267.  
**Andersch, II, 312.**
- Anderssen, A. G., I, 275.**  
**Andres, Ferd., II, 251.**  
**Anger, 267.**  
 — Hugo, II, 21.  
**Anhalt, Wilh. 219.**  
**Anton, August, I, 273.**  
**Appel, G., I, 241.**  
 — Herm., I, 261.  
 — W. II, 193.  
**Appelmann, I, 301.**  
 — Gustav, I, 273.  
**Arends, II, 215.**  
**Arends, Wilh., II, 245.**  
**Arndt, II, 5, 7.**  
 — Joh. 27.  
 — Johannes 33.  
 — K., II, 161.  
 — Karl 35.  
 — Otto 61.  
**Arnim, Friedr. Wilh. von  
193.**  
**Arnold, Walter 229.**  
**Ärmin, Ida 177.**  
 — Kurt, I, 271.  
**Aston, Walter 25.**  
**Astorff 189.**  
**Auls, Bernh. II, 281.**  
**Awe, Hermann 19.**
- Baaske, Gustav 235.**  
**Baaz, II, 95.**  
 — Hermann 27.  
 — Minna verw. 179.  
 — Otto 27.  
**Baed, Marija 249.**  
**Baede, G. 153.**  
**Bade 201.**  
**Bader Joh., II, 275.**  
**Badrinsky, Gb., II, 37.**  
**Bagan, Johs. II, 131,  
133.**  
**Bahmann, Gustav 63.**  
**Bahls, Karl 269.**  
 — W. 269.  
**Bahn, Friedrich 15.**  
**Bahnemann, Christian 63.**  
**Bäker, Ernst, 87, II, 255.**  
**Balk, Paul, II, 123.**  
**Balser, G. 209.**  
**Balzer, G., II, 43.**
- Bamberg, Wilh. 35.**  
**Bandemer, Alfred von 231.**  
 — Eugenie von, geb. von  
Buttamer 235.  
 — Joachim von 225.  
 — Werner von 219, 235.  
**Bandow, II, 239.**  
 — Heinrich 249.  
 — Wilh. 249.  
**Bandow, II, 141, 131, 217.**  
**Bandt, verw., I, 269.**  
**Barbenwerfer 43.**  
**Barlow, G., II, 139.**  
**Barnekow, Clara v. 289.**  
 — Erik, Freisler von 145.  
 — Franz 247.  
**Barshel, Hugo, II, 207.**  
**Barste 171.**  
 — Erwin 177, 219.  
 — Franz 187.  
 — Minna 213.  
**Barthsen, Emil 173.**  
**Barthel, G. 265.**  
 — Carl, I, 263.  
 — Fritz 7.  
 — Herm., II, 265.  
 — Rudolf 103.  
 — Wilh. 7.  
**Bartholdt, II, 119.**  
**Barths, Hugo 37.**  
 — Hugo, I, 37.  
**Barlewski, Julius, II, 163.**  
**Barz, Arthur, I, 113.**  
 — Friedrich 167.  
**Baruske, Gustav 181.**  
**Barz, II, 123.**  
 — Ernst 143.  
**Bastwitz, Elisabeth Gräfin  
geb. v. Fnebel-Doeberitz  
171, 183.**  
**Bath, II, 235.**  
**Batock, Eberhard von 173.**  
**Baubach, Adolf 35.**  
**Bauer, Otto 307.**  
 — Richard 21.  
**Bauernmann, II, 227.**  
**Baumann, Fritz, II, 241.**  
 — Marie 171.  
 — O., I, 15, 15.  
**Baumier, II, 213.**  
**Baumgart, Dr. 159, 225.**
- Bayer, Friedrich 101.**  
**Becher, Albert 229.**  
**Beckedorf, Caroline verw. v.  
89.**  
**Becker, II, 5.**  
 — II, 225, 267.  
 — Bwe. 61.  
 — Arthur 267.  
 — Bernh., I, 255.  
 — Carl, I, 173.  
 — Conrad, I, 259.  
 — Erdmann 21.  
 — Erich 307.  
 — Hans, I, 15, 191.  
 — Irene, Bwe. 73.  
 — K. 265.  
 — Konrad 255, 263.  
 — Konrad, I, 255, 259, 261.  
 — Robert 193.  
 — II, 193.  
 — Ulrich 195.  
 — W. 161.  
 — Walter 312.  
 — Wilhelm 19, 229.  
**Beckmann, Emil 239.**  
**Beelug, Gerhard, Dr. jur. 35.**  
**Beerbaum, Albrecht 19.**  
 — Richard 13.  
**Beese, Benno, I, 249.**  
**Beh, Hans 129.**  
**Behl, Hermann 33.**  
 — Robert 29.  
**Behling, Emma 133.**  
**Behm, Georg 67.**  
 — Wilhelm 99.  
**Behn, Max, II, 277.**  
**Behnte, Emil 35.**  
 — Ernst 57.  
 — G. 69.  
 — Karl, II, 195.  
**Behr, Frau von, I, 265.**  
 — Claus von 255, 257.  
 — Felix, Graf von 253, 265.  
 — Guld von 255.  
 — Karl, Graf von 253, 259,  
261.  
 — Karl Graf von, I, 255.  
**Behrends, Felix 81.**  
**Behrendt 159.**  
 — I, 239.  
 — Bernhard 125.

## Bezugsquellenverzeichnis.

Zur gefl. Beachtung! Der Verlag ließ es sich besonders angelegen sein, in dem nachfolgenden Verzeichnis eine Auswahl der leistungsfähigsten und bestbekanntesten Firmen unter Berücksichtigung jeglichen Bedarfs der Herren Ritterguts- und Gutsbesitzer zusammenzustellen. Bei allen Bestellungen und Einkäufen empfiehlt es sich deshalb, die Geschäftsanzeigen zu beachten und diese Firmen zu berücksichtigen.

### Ackerbau-Maschinen und Ackergeräte.

Ackerbau-Maschinen-Gesellschaft m. b. H., Berlin N. 24; siehe Inserat Seite 375.

Ed. Schwarz & Sohn, G. m. b. H., Berlinchen (Pom.); siehe Inserat auf dem 4. Kartonblatt vor dem Ortsverzeichnis.

Witt & Sonden, G. m. b. H., Stolp i. Pom.; siehe Inserat Seite 371.

### Adressbücher siehe auch Güteradressbücher.

Reichenbach'sche Verlagsbuchhandlung Hans Wegner, Leipzig, Blumenstraße 18.

### Antragschriften für Geistliche, Juristen etc.

Otto Weber's Trauermagazin, Berlin W. 8; f. Inserat auf dem 4. Kartonblatt vor dem Ortsverzeichnis.

### Anschlußgleise für Normal- und Feldbahnen.

H. Dolberg, Maschinen- u. Feldbahn-Fabrik, Aktien-Gesellschaft, Hamburg-Berlin-Moskoo i. M.; siehe Inserat auf der 3. Vorderseite vor dem Titelblatt.

Georg Jutter-Alwin Girsch & Co., Berlin W. 57; siehe Inserat Seite 385.

Gutten G. m. b. H., Berlin W. 10 und Stettin; siehe Inserat hinter dem Titelblatt.

Conrad Jürges, Moskoo i. M.; f. Inserat Seite 383.

### Ansiedelung von Kriegsbeschädigten, Landarbeitern,

Handwerkern, Bauern u. s. w.

Julius M. Bier, Berlin W. 8; siehe Inserat auf der letzten (Außen-) Deckelfeite.

### Arbeiter-Schlafdecken und Strohsäcke.

Ackerbaugesellschaft m. b. H., Berlin W. 35; siehe Inserat Seite 366.

H. Bergemann, Stargard i. Pom.; siehe Inserat auf dem 3. Kartonblatt vor Reg.-Bez. Stralsund.

Adolph Goldschmidt, Stettin; siehe Inserat Seite 372.

Louis Häffter, Königsberg i. Pr.; f. Inserat Seite 378.

### Asphalt- und Dachpappen-Fabriken.

Ballowitz & Biegler, siehe Inserat Seite 360/1.

Louis Lindenbergh, G. m. b. H., Stettin; siehe Inserat Seite 374.

Pommersche Asphalt- und Steinpappen-Fabrik Wilsch. Meißner, Stargard i. Pom.; f. Inserat Seite 380.

Seefeldt & Ottow, Stolp i. Pom.; f. Inserat S. 365.

### Aufzugsanlagen.

Ernst Simon, Stettin; f. Inserat Seite 365.

### Augengläser und Brillen.

Hofoptiker Wigel, Stettin; siehe Inserat Seite 376.

### Auskünfte und Raterteilung bei Auswahl und Kauf landw. Maschinen.

Maschinenberatungsstelle der Landwirtschaftskammer für die Prov. Pommern, Stettin; f. Inserat Seite 369.

### Auskünfte über Verkehrsfragen.

Kraftverkehrs-Gesellschaft m. b. H. Pommern, Stettin; siehe Inserat Seite 372.

Hugo Minack Nachf., Stettin; siehe Inserat Seite 368.

### Automobile.

Dürrkopp-Automobil-Vertriebs-G. m. b. H., Stettin; siehe Inserat auf dem 5. Kartonblatt vor dem Namensverzeichnis.

### Badeeinrichtungen.

Niedermeier & Goege, Stettin; f. Inserat Seite 377.

Friedrich Niemann, Moskoo i. M.; f. Inserat S. 366.

Ernst Simon, Stettin; f. Inserat Seite 365.

### Banken.

Danziger Privat-Aktien-Bank, Stolp i. Pom.; siehe Inserat Seite 358.

Disconto-Gesellschaft, Filiale Stettin; siehe Inserat auf dem 2. Kartonblatt vor Reg.-Bez. Kößlin.

Landtäschliche Bank der Provinz Pommern, Stettin; siehe Inserat auf dem 1. Kartonblatt vor Reg.-Bez. Stettin.

Bm. Schlutow, Stettin; siehe Inserat auf der 2. Vorderseite.

### Baumaterialien.

Ballowitz & Biegler, Stettin; f. Inserat Seite 360/1.

Albert Venz, Stettin; siehe Inserat Seite 378.

Pommersche Asphalt- und Steinpappen-Fabrik Wilsch. Meißner, Stargard i. Pom.; f. Inserat Seite 380.

Seefeldt & Ottow, Stolp i. Pom.; f. Inserat S. 365.

Straube & Lauterbach, Stettin; f. Inserat Seite 377.

### Baumschulen.

Herrn. Heubel, Halstenbel (Holstein); f. Inserat S. 368.

Gust. Lübenmann, Halstenbel (Holstein); f. Inserat S. 367.

### Baumstücker.

Nordische Eifen- und Draht-Industrie, Moskoo i. M.; siehe Inserat Seite 392.

### Bedachungsgeschäfte.

Louis Lindenbergh, G. m. b. H., Stettin; siehe Inserat Seite 374.

Pommersche Asphalt- und Steinpappen-Fabrik Wilsch. Meißner, Stargard i. Pom.; f. Inserat Seite 380.

Seefeldt & Ottow, Stolp i. Pom.; f. Inserat Seite 365.



Große silb. Medaille

# Paul Max Meyer



Ehrendiplom

Speicherstr. 7

**Stettin**

Fernspr. 1196

Artikel für  
**Hufpflege!**

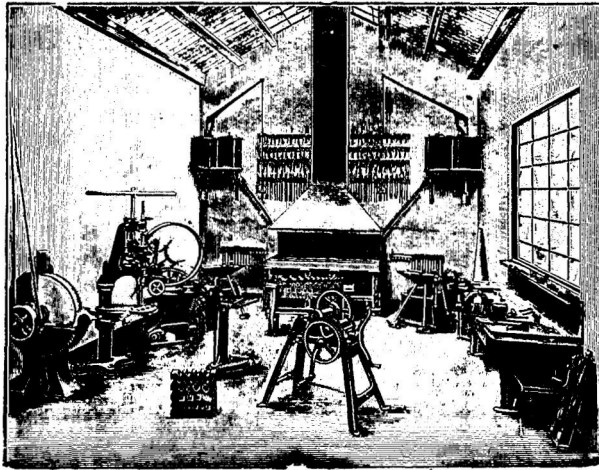

Vorteilhafteste Bezugsquelle für  
**Dominien und Rittergüter!**

## Stabeisen, Stahl, Bleche,

Werkzeuge, Werkzeugmaschinen, Hufeisen,  
Strickhufeisen, Lastwagenachsen, Patent-  
achsen, Wagenfedern, Buchsen etc. etc.

## Streichbretter, Pflugschare, Kultivatorschare, Kultivatorzinken

passend für alle vorkommenden Systeme

Spezialität:

**Kompl. Schmiedeeinrichtungen, Wagenbauartikel**



**Unsere Spezialeinfriedigung Nr. 109**

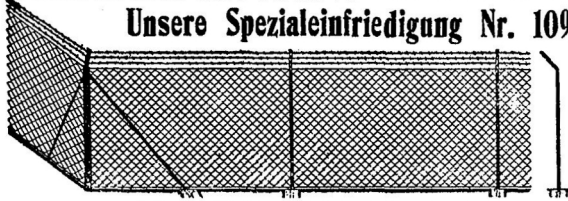

liefern wir liberal fix und fertig aufgestellt. — Viele Referenzen —

**Der starke Handkorb**



Inhalt 30, 40 und 65 Pfund.  
Andere Formen lt. Liste.

**Knochenmühle „HEUREKA“**



Knochenschrot ist Gold.  
Legetätigkeit um 50—100% gesteigert.

— Massenfabrication von Drahtgeflechten —

**Fisch-Reusen**  
mit bewährten Fängen und Einläufen.

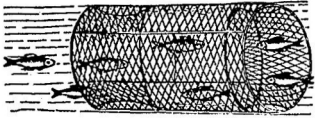

**Weide-Zäune**  
stark und dauerhaft  
n. d. gesetzl. geschützten  
Nord-Draht-Verfahren.

Bis zu 80% Pfosten-Ersparnis

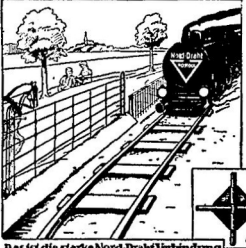

Das ist die starke Nord-Draht-Verbindung

Sonderabdruck a. d. landw. Vereinsblatt:  
„Dauerhafter Drahtzaun“ auf Verlangen frei

**Nordische Eisen- u. Draht-Industrie, Rostock 38.**  
Briefe: Nord-Draht Rostock 38.

## Güter, Höfe und Landsitze

Reelle und diskrete An- und Verkaufsvermittlung

# MAX GEBSER

Land- und Gütermakler

**HAMBURG, Glockengießerwall 6**

(Hauptbahnhof gegenüber)

Etabliert 1896 :: Fernsprecher Nordsee 6518 :: Ia. Referenzen